VIERING ROND DE SCHRIFT
26 november 2023 om 10.00 uur
Kerk van de Eenheid in Christus te Son,

Muziek

In stilte bereiden we ons voor

Welkom

Aanvangswoord
Pastoraat – een van de kernbegrippen in onze christelijke gemeente. En ook een begrip waar veel verwarring en onduidelijkheid over is. Pastorale zorg, pastorale betrokkenheid en aandacht – verantwoordelijkheid voor elkaar, elkaar opzoeken, steunen – het is nogal wat. Maar is dan het hele sociale leven geen pastoraat? Als je buurvrouw of een collega steun nodig heeft, dan bied je die toch ook? Laten wij dan nu, in het licht van de pastor bij uitstek, Jezus Christus, ons licht op de tafel aansteken aan het licht van de Paaskaars, als teken dat Hij in ons midden is.

Aansteken tafelkaars

***Intochtslied**:* Lb. 23: 1

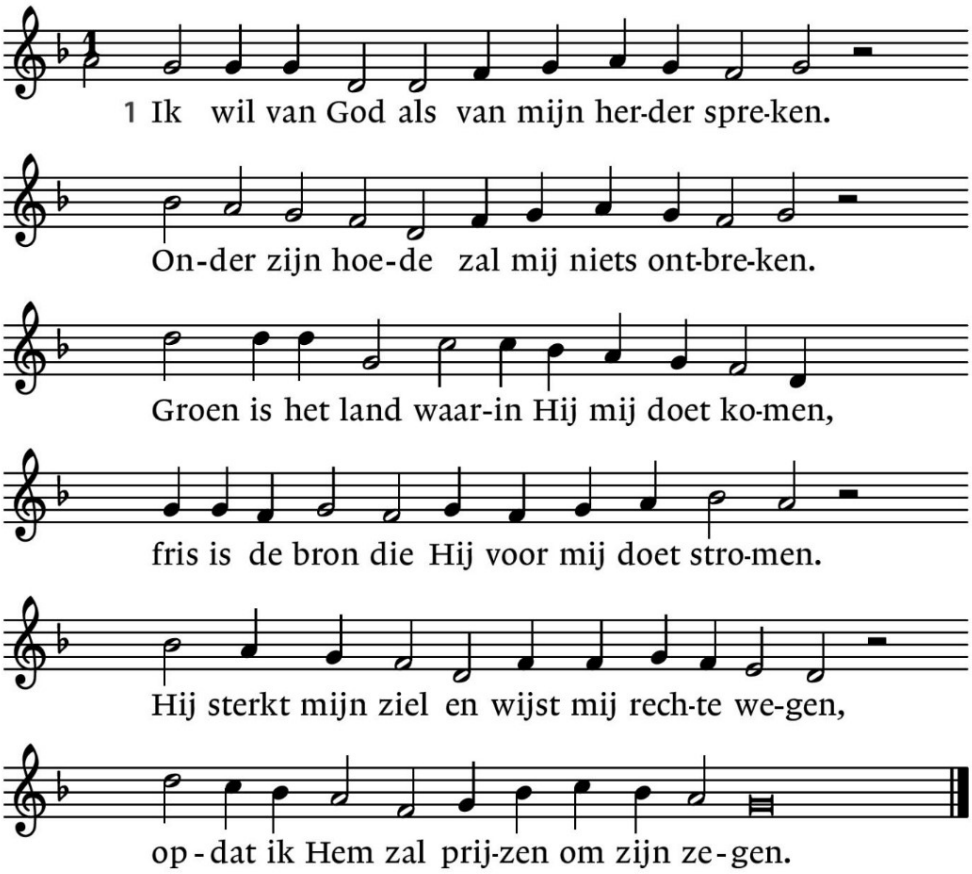

Bemoediging
De Eeuwige zal bij u zijn
De Eeuwige zal u bewaren
Onze hulp is in de Naam van de Eeuwige
die hemel en aarde gemaakt heeft.

Drempelgebed
In de stilte komen wij tot U God
Over het pad van ons leven
wij kijken achterom naar de weg die wij zijn gegaan
en kijken vooruit de toekomst in.
Wees onze reisgenoot en onze hoop
Wees het water onderweg.
Wees het voedsel voor onze ziel.
Wees onze steun en toeverlaat.
Amen

Zingen Psalm 121:1 *Tekst: Willem Barnard; melodie Geneve 1551*

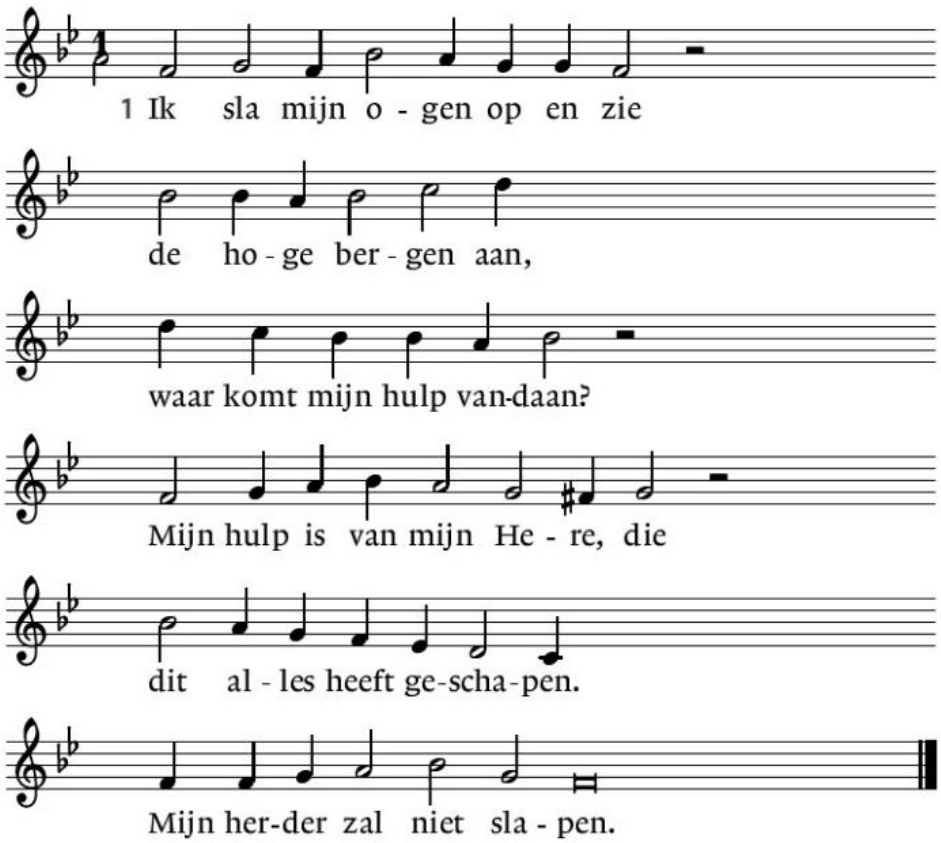

Kyrie

Wij willen bidden
Om uw wereld waarin zoveel gebeurt
Waarin chaos de boventoon lijkt te voeren
En wij zo vaak het spoor bijster zijn

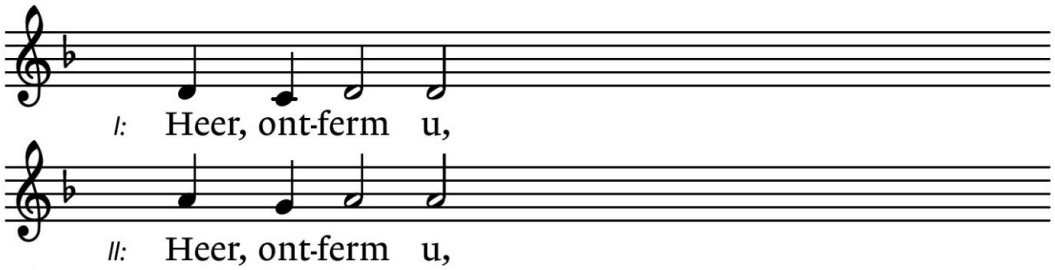

Wij willen bidden
Om uw mensen die zoveel moeten lijden
Om uw schepping die het zwaar heeft
Om alles wat wij zien en niet begrijpen

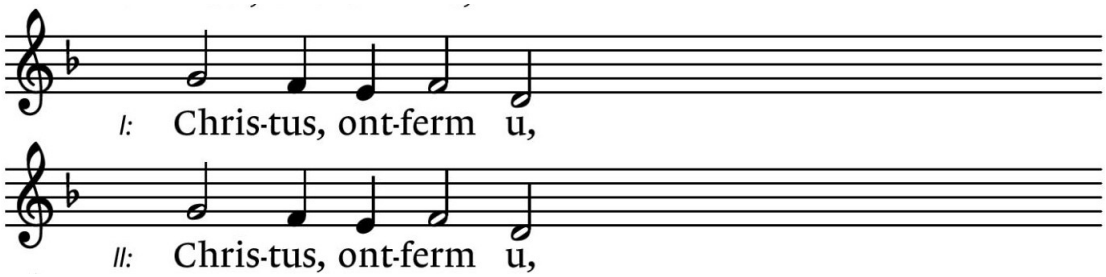

Wij willen bidden
Om onszelf, uw gemeente
Die haar best wil doen de lofzang gaande te houden
En het evangelie te delen
Maar ook niet altijd weet hoe

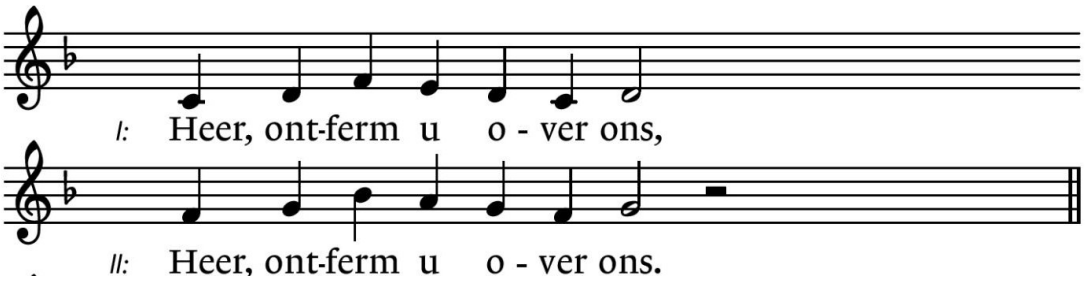

Gloria 299e *(t, Sytse de Vries, m. Willem Vogel)* *(zo mogelijk staande)*

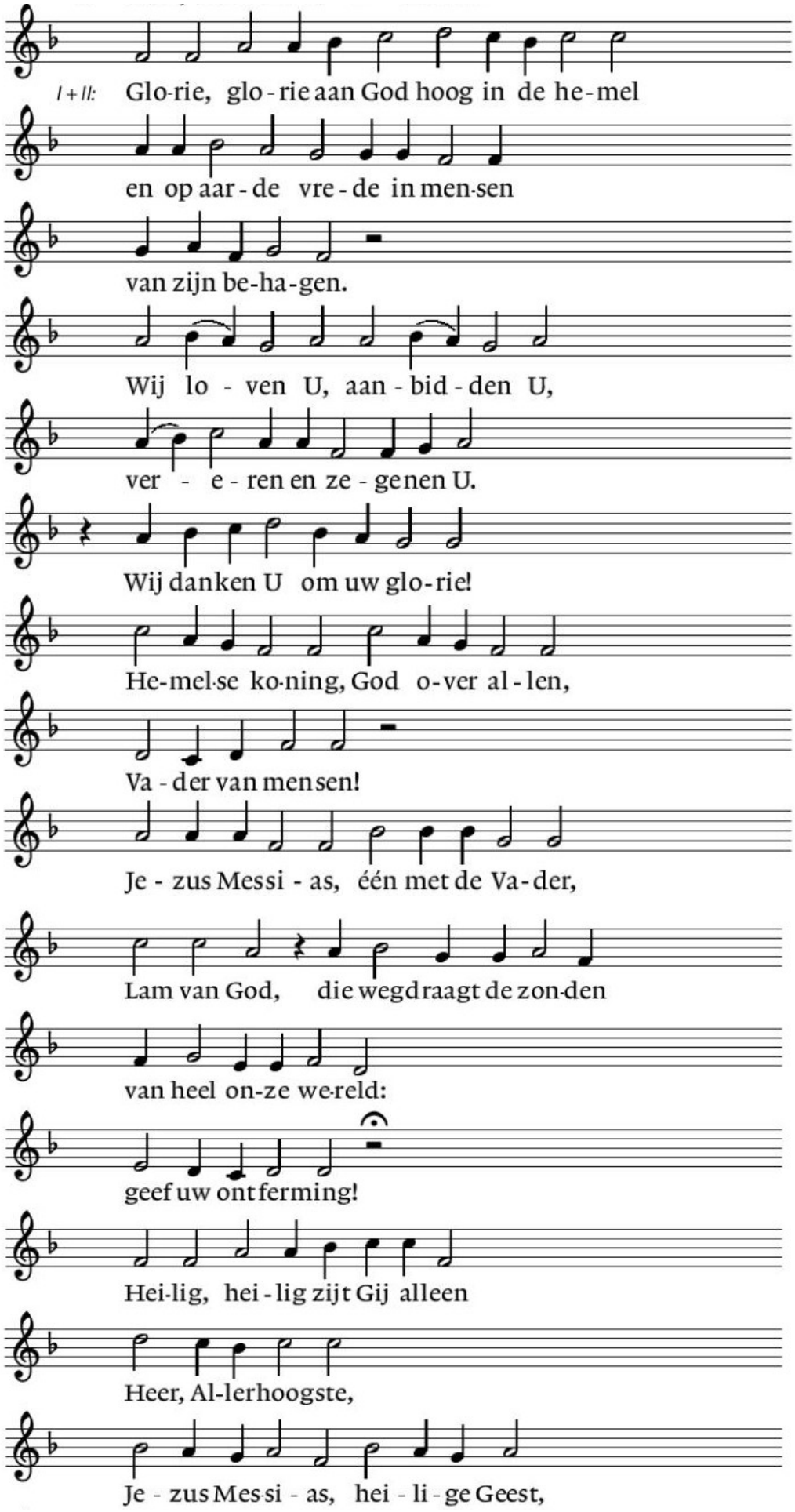

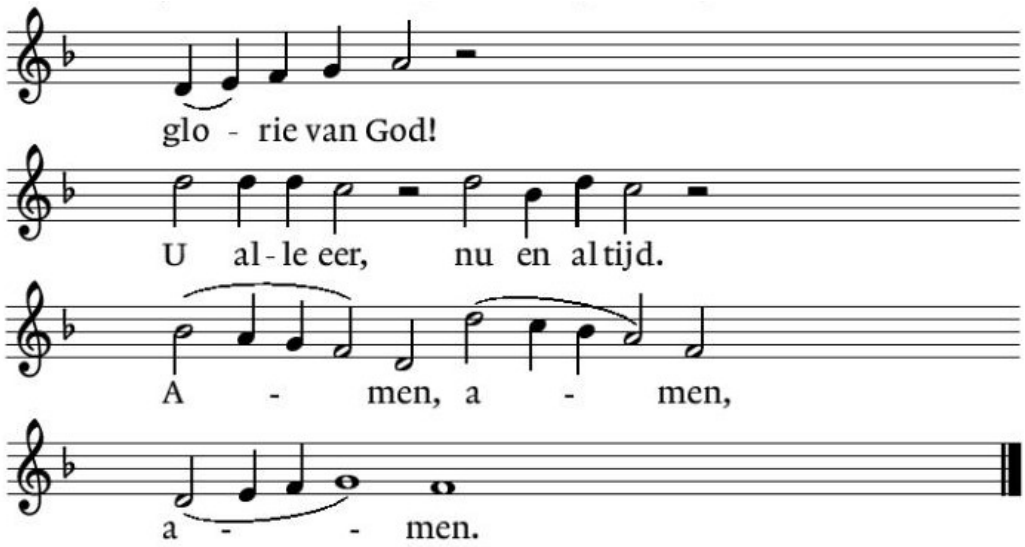

Gebed bij de opening van de Bijbel

Eerste lezing Psalm 23

Zingen: Lb. 905: 1,2,3,4 (T.en M. Georg Neumark, vert. Sytse de Vries)

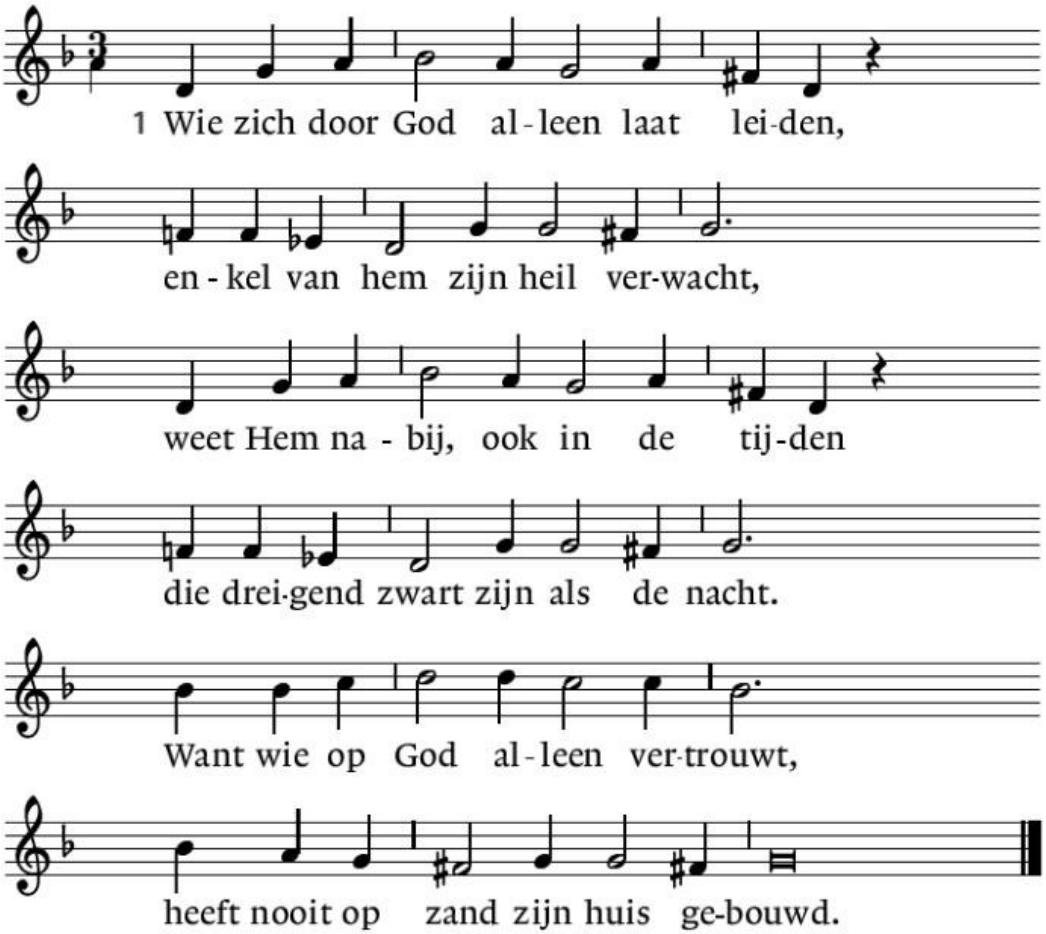

2. Wat is de winst als ik vol zorgen
mijn lot met ach en wee beklaag?
Vind ik er baat bij elke morgen
de dag te zien als nieuwe plaag?
Want ons verdriet en onze nood
worden door klagen maar vergroot.

3. Laat dan uw stilte ook uw kracht zijn
en leef uw leven opgewekt.
Laat Gods genade u genoeg zijn,
die voor u uit zijn sporen trekt.
Hij is het zelf die ons voorziet;
wat ons ontbreekt ontgaat hem niet.

4. Zing maar en bid, en ga Gods wegen,
doe wat uw hand vindt om te doen.
Weet dat de hemel zelf u zegent,
u brengt naar weiden fris en groen.
Wie zich op God alleen verlaat,
weet dat hij altijd met ons gaat.

Tweede lezing 1 Korintiërs 12 : 12-31

Zingen: Lb. 970:1,3,4 *(t.Anders Frostyenson m.Olle Widestrand vert.Coen Wessels)*

Koor en allen

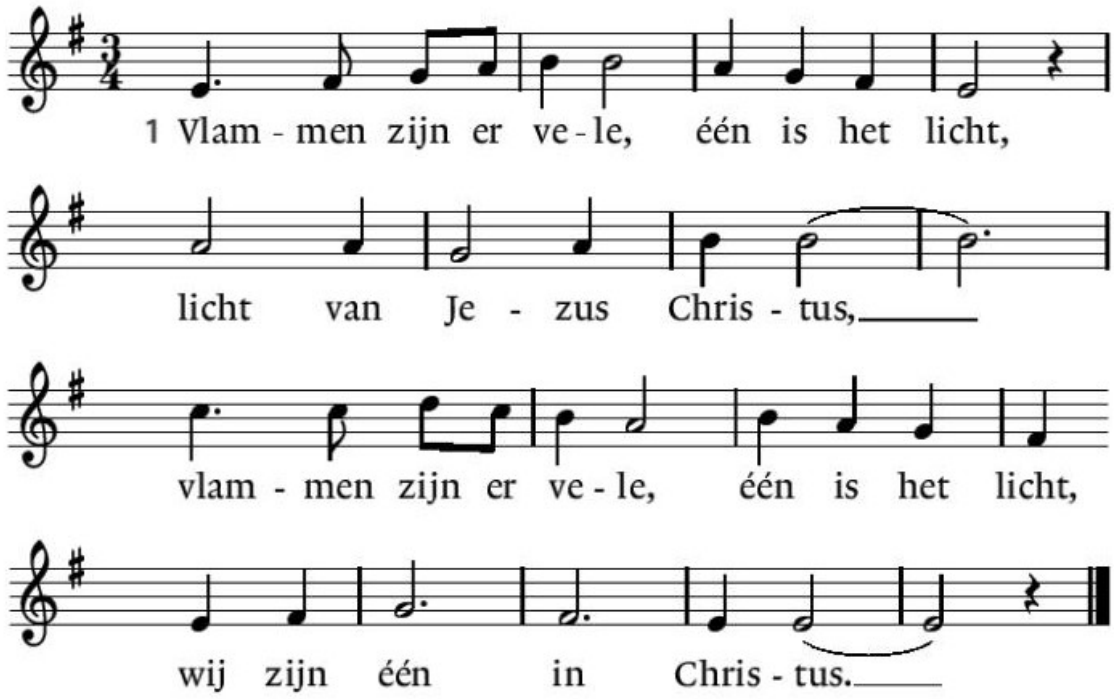

3. Gaven schonk Hij vele,
één is de Geest,
Geest van Jezus Christus,
gaven schonk Hij vele,
één is de Geest,
wij zijn één in Christus.

4. Velen mogen dienen
als onze Heer,
Hij wast onze voeten,
velen mogen dienen
als onze Heer,
wij zijn één in Christus.

Overweging

Muziek cantorij: 'The Lord is my Shepherd' *(Howard Goodall)*

GEBEDEN EN GAVEN

Toelichting op de collecte.
Collectedoel: Bijna thuis huis Dommelrode
Rekeningnummer: NL41 RABO 0304 6219 00

Voorbeden, stil gebed, afgesloten met:

Onze Vader in de hemel,
laat uw naam geheiligd worden,
laat uw koninkrijk komen
en uw wil gedaan worden
op aarde zoals in de hemel.
Geef ons vandaag het brood
dat wij nodig hebben.
Vergeef ons onze schulden
zoals ook wij hebben vergeven
wie ons iets schuldig was.
En breng ons niet in beproeving
maar red ons uit de greep van het kwaad.
Want aan u behoort het koningschap,
de macht en de majesteit
tot in eeuwigheid.
Amen.

Slotlied Lb. 1002 koor en allen *(t. en m. Servaas bellemakers)*

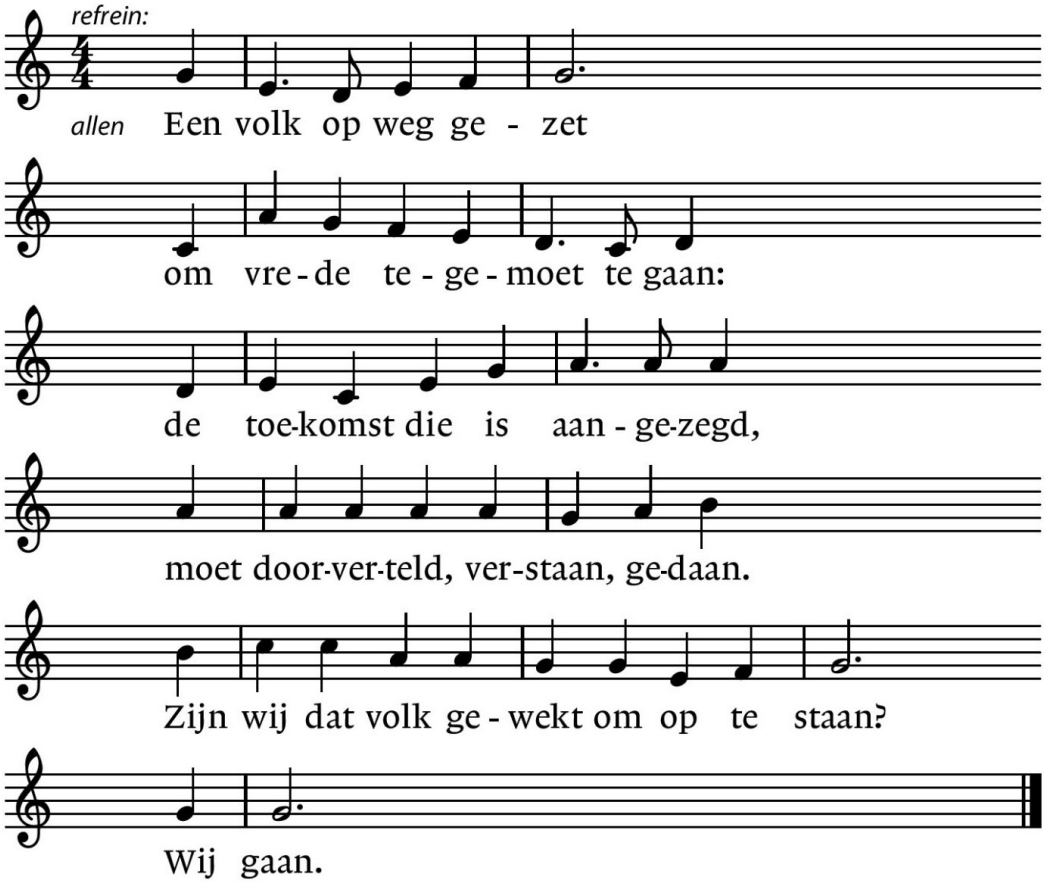

voorzang **1** Wie gaat voorop, wil herder zijn,
speurend naar water, plekken groen?
De wolven huilen in het bos,
wie vindt een weg om recht te doen?
koor Wie vrede zoekt moet vechten in
de loden schoenen van de angst.
Maar kreupel en verminkt geraakt,
weten wij: toekomst duurt het langst.

Allen refrein

voorzang **2** Wie kent de armen langs de weg:
gepakt, gebruikt, weer weggegooid?
Ziet iemand nog de blindeman,
de stomme en de mankepoot?
koor Zien zij elkaar? Zij staan al op,
helpen elkaar weer op de been.
Wij reisgenoten in de stoet
horen van hen waarom, waarheen.

Allen refrein

voorzang **3** De koningen van man en macht
zijn van hun schone schijn ontdaan,
nemen het voor de zwakken op,
lopen aandachtig achteraan.
koor Zij hebben eens het woord gehoord:
'Wie groot wil zijn moet dienaar zijn',
en elkaar dragend weten wij:
dat woord zal ons ten leven zijn.

Allen refrein

voorzang **4** Wat wordt gezongen onderweg?
Een levenslied tegen de dood:
'Hij heeft de groten neergehaald
en kleine mensen maakt Hij groot'.
koor Maar wie zijn wij? Wij gaan op pad,
zingen elkaar de toekomst in.
Wij struikelen en staan weer op:
iedere dag een nieuw begin.

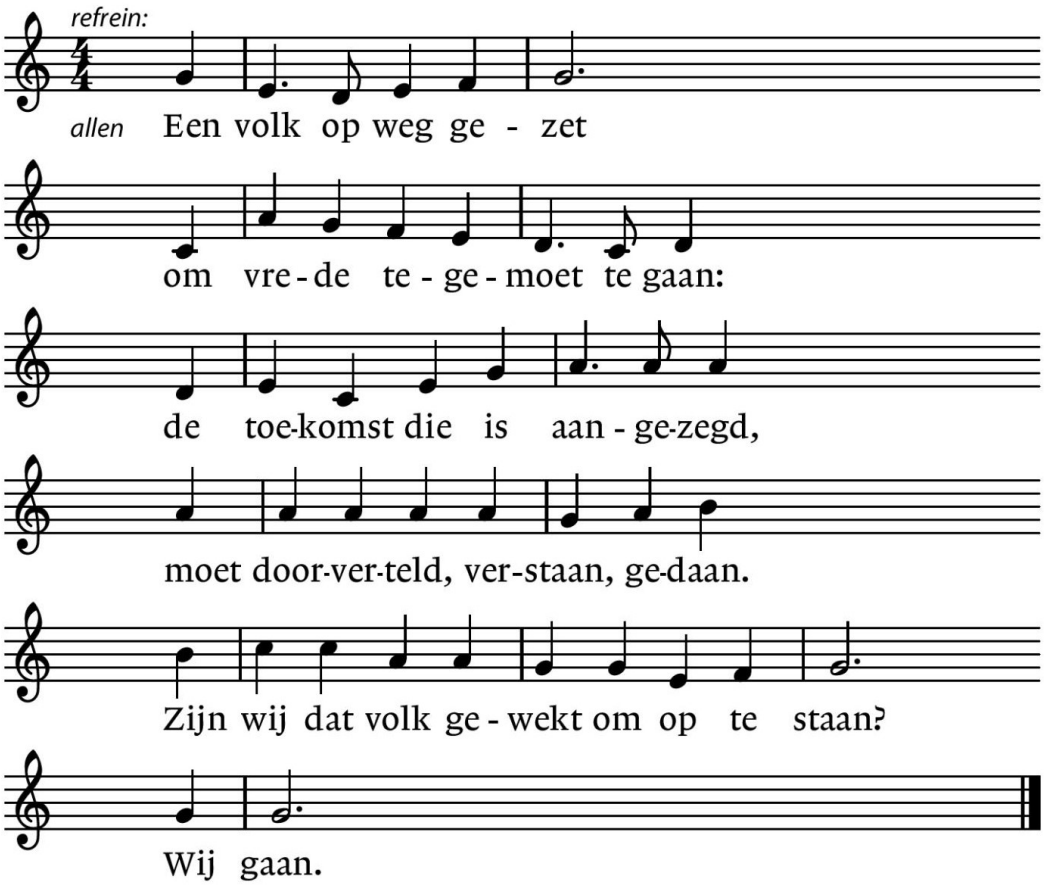

Wegzending

Het ga je goed
Moge wat op je weg komt
Jou tot zegen zijn:
De vreugde van de ontmoeting
De pijn van de ontbering
De tijd van de verwachting
Het genot van de volheid
De kaalte van het gemis.

Zegen

Moge jouw leven anderen tot zegen zijn:
Dat je ogen met mildheid kijken,
Dat je handen open zijn en opbouwen
Dat je luistert tot in het zwijgen,
Dat je woorden oprecht zijn
En dat je in hart en nieren bewogen bent
Om de mens op je weg.
God zegene jouw weg,
Moge jouw leven tot Gods eer zijn.

Andries Govaart

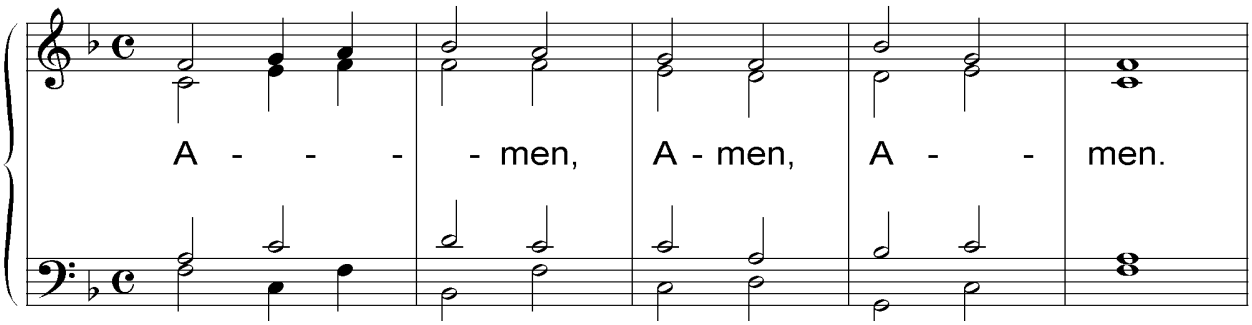

Na afloop van de dienst bent U van harte uitgenodigd nog wat na te praten onder het genot van een kopje koffie of thee.